



LISTA DE MATERIAL – 2025

Ensino Fundamental Anos Finais – 9º ANO

ORIENTAÇÕES IMPORTANTES

- ✓ O uso diário do uniforme é **OBIGATÓRIO**. Deverá ser adquirido na loja do Colégio, no prédio do Ensino Médio
Endereço: 106 SUL, Alameda 03, Lote 14 / Telefone: (63) 3236-5354 / 5318.
- ✓ É condição para participar das aulas de Educação Física a apresentação de atestado médico, no primeiro dia de aula, com data não superior a 30 (trinta) dias, que declare que o estudante está apto a participar das aulas de educação física, de acordo com o art. 4 da Lei Nº 2.185, de 30/12/98, publicada no DODF. A escola não dispõe desse tipo de serviço (cláusula 10 do Contrato de Prestação de Serviços Educacionais).

LIVROS DIDÁTICOS A SEREM ADQUIRIDOS

- ✓ Os livros didáticos do Sistema Mackenzie de Ensino (SME) deverão ser adquiridos, pelos pais e/ou responsáveis, através da plataforma LIVRO FÁCIL. Tão logo, enviaremos um informativo contendo o passo a passo da compra, logística, forma de pagamento e demais informações relativas ao material.
- ✓ **O livro de Ensino Religioso – Crer e Ser /Livro 1, Editora Anep:** Deverá ser adquirido no Colégio Mackenzie - Prédio do Ensino Médio - 106 Sul, Alameda 03, Lote 14, Telefone: (63) 3236-5354 / 5318.

LIVROS PARADIDÁTICOS A SEREM ADQUIRIDOS EM LIVRARIAS

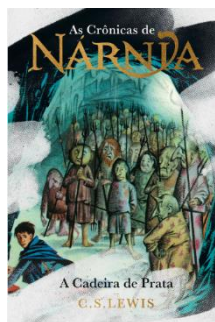

1º TÍTULO: AS CRÔNICAS DE NÁRNIA: A CADEIRA DE PRATA
AUTOR: C. S. LEWIS
EDITORA: HARPERCOLLINS

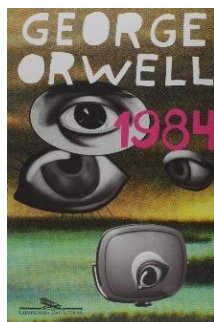

3º TÍTULO: 1984
AUTOR: GEORGE ORWELL
EDITORA: COMPANHIA DAS LETRAS



5º TÍTULO: VINTE MIL LÉGUAS SUBMARINAS
AUTOR: JÚLIO VERNE
EDITORA: NOVA FRONTEIRA

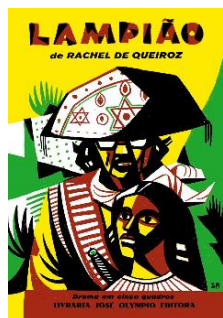

2º TÍTULO: LAMPIÃO
AUTORA: RAQUEL DE QUEIROZ
EDITORA: JOSÉ OLYMPIO

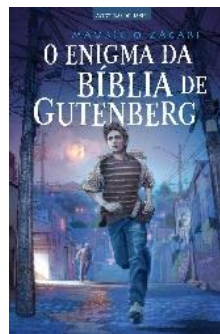

4º TÍTULO: O ENIGMA DA BÍBLIA DE GUTENBERG
AUTOR: MAURÍCIO ZÁGARI
EDITORA: MUNDO CRISTÃO



6º TÍTULO: A ÚLTIMA BATALHA
AUTOR: C. S. LEWIS
EDITORA: WMF

Material de uso individual - É necessário nomear os itens abaixo. (O material deverá ficar na mochila do aluno(a)).

- ≡ 03 Cadernos espiral grandes para: Língua portuguesa, Produção Textual e Matemática (capa dura /96 folhas);
- ≡ 01 Caderno tipo universitário para as demais disciplinas (12 matérias);
- ≡ 01 Dicionário de Inglês / Português;
- ≡ 01 Dicionário de Língua Portuguesa;
- ≡ 01 Estojo com zíper contendo: (canetas, lápis, borracha, apontador e lápis de cor);
- ≡ 01 Caneta marca texto;
- ≡ 01 Régua de 30cm.
- ≡ 01 Pasta catálogo 50 folhas (português);
- ≡ 01 Garrafa térmica ou copo de plástico;
- ≡ 01 Jaleco de manga longa da instituição (uso obrigatório nas aulas de ciências no laboratório);
- ≡ 01 Máscara de proteção (aulas no laboratório de ciências);
- ≡ 01 Pote de massa para biscoito (aulas no laboratório de ciências).

Material de uso individual – ARTE

Estojo escolar contendo:

- ≡ 01 Apontador;
- ≡ 02 Borrachas;
- ≡ 01 Caneta nanquim descartável;
- ≡ 01 Caneta preta tinta permanente;
- ≡ 01 Caixa de giz de cera retrátil com 12 cores;
- ≡ 01 Caixa de lápis de cor com 24 cores;
- ≡ 01 Jogo de canetinhas hidrográficas laváveis (12 cores);
- ≡ 03 Lápis pretos nº 2;
- ≡ 01 Tesoura de ponta arredondada;
- ≡ 01 Tubo de cola em bastão 20g.

Material de uso coletivo – ARTE – Não é necessário nomear os itens abaixo.

- ≡ 01 Bloco de papel criativo A3 – 140 g/m²;
- ≡ 01 Bloco de papel para desenho, textura levemente granulada, 210x297mm, 140 g/m², A4, 20 folhas;
- ≡ 1 tinta para artesanato branca;
- ≡ 1 tinta para artesanato preta;
- ≡ 1 tinta para artesanato vermelho;
- ≡ 1 tinta para artesanato amarelo;
- ≡ 01 Tela para pintura – tamanho 50 x 60 cm (A tela deverá ser enviada quando solicitada pela professora – 2º Semestre).

Material de uso individual - CULTURA DE INOVAÇÃO

- ≡ 01 Régua (30 cm);
- ≡ 01 Cola Branca (110g);
- ≡ 01 Caixa de Lápis de cor;
- ≡ 01 Borracha;
- ≡ 01 Tesoura de ponta arredondada;
- ≡ 01 Apontador;
- ≡ 01 Caixa de Canetinhas coloridas;
- ≡ 01 Esquadro;
- ≡ 01 Cola Bastão 40g;
- ≡ 01 Compasso.

Material de uso coletivo - CULTURA DE INOVAÇÃO - Não é necessário nomear os itens abaixo.

- ≡ 02 unidades de fita adesiva;
- ≡ 01 placa de papelão 1000X600;
- ≡ 01 pacote de palito de sorvete ponta redonda (100 unidades);
- ≡ 01 Caixa Tinta PVA (VERM, AMA, AZU, BRA, PRE);
- ≡ 01 Pincel Permanente;
- ≡ 01 Fita crepe (18 mm);
- ≡ 01 Fita Isolante 19 mm x 10 Metros.

